

A photograph of a modern building with curved balconies and a blue sky with clouds. The building features light-colored stone walls and wooden slat ceilings on the balconies. The balconies have glass railings. The sky is bright blue with scattered white clouds. The overall aesthetic is clean and contemporary.

CIRCLE
RESIDENCES AT CAP CANA



Las visualizaciones mostradas en el presente documento son representativas del proyecto.



Las visualizaciones mostradas en el presente documento son representativas del proyecto.

An aerial photograph of the Caribbean Sea, showing clear turquoise water with some darker patches of coral or rocks. Two small kayakers are visible in the lower right quadrant. The overall scene is serene and tropical.

República Dominicana

República Dominicana, el segundo país en extensión de los bañados por las aguas del Caribe y el destino preferido para el turismo por su belleza y autenticidad. Descubre el primer asentamiento europeo en América, en la isla que Colón bautizó como La Española y que llegó a ser la colonia más rica del mundo. Disfruta de su privilegiado clima y de una diversidad paisajística que aglutina selvas tropicales, playas de aguas cristalinas, elevadas cordilleras, fértiles valles y asombrosos manglares, que la convierten en un destino vacacional idílico.

Es uno de los destinos más diversos del Caribe con un clima siempre cálido en su ambiente y también en su gente. Rodeado de 1,600 kilómetros de costa con hermosas playas de agua turquesa, palmeras y toda una placentera variedad de sabores y colores que hacen de la isla un total deleite para sus visitantes y habitantes.



Cap Cana

Cap Cana es un destino soñado del Caribe que combina las mejores playas de arena blanca y palmeras con una infraestructura hotelera de primer nivel. Las playas de Punta Cana son sin duda su mayor atractivo.

La ciudad cuenta con casi 50 kilómetros de costas de arena fina bañadas por aguas color turquesa y salpicadas de palmeras que completan un paisaje de novela.

Pero en Punta Cana también puedes pasar maravillosos momentos tierra adentro, disfrutando de increíbles campos de golf, parques de aventura para toda la familia y expediciones a reservas naturales.

120

Millones de m²
de extensión.

9

Hoteles de Lujo,
con capacidad de
albergar más de
3,000 huéspedes.

1,500

Millones de dólares
invertidos en
infraestructuras
terminadas.

1,100

Habitaciones en
construcción se
vislumbran para
el 2024.

5 km de Playas

Atracciones de Aventura,
Gastronomía
Marina
Campo de Golf Punta Espada



Circle Residences Cap Cana

El proyecto consiste en un desarrollo residencial compuesto de edificios de apartamentos de 1 y 2 habitaciones, así como, una amplia propuesta de amenidades combinando áreas de recreación BBQ, gazebo(s), área infantil, restaurante, piscina para niños y adultos, gimnasio, CoWork space, parque para mascotas, área lounge y deck con vista al lago.

El proyecto contempla el desarrollo y construcción de un conjunto residencial en altura compuesto por 2 bloques a ser ubicados en 1 lote de 8,545 mt².

Se ubica en el proyecto de desarrollo residencial Cap Cana Village, con un Frente al Noreste de 94.82 metros lineales aproximadamente mirando hacia la vía de acceso.

La altura máxima de la edificación será de 6 niveles (un promedio de 3.50 metros de entrepiso), así como, un parqueo soterrado. Las unidades residenciales poseen amplios balcones, uno o más puestos de estacionamiento acorde a la cantidad de habitaciones, así como estacionamiento de visitantes de uso común, contacto directo con el exterior y una hermosa área común con amplios jardines.



Margarita Ville Resort

Sanctuary Resort

Lago

Arquitectura



Las visualizaciones mostradas en el presente documento son representativas del proyecto.



Concepto Arquitectónico

Circle Residences es un proyecto concebido a partir de la simbiosis entre elementos curvos y rectos, dispuestos sobre el terreno de manera que pueden aprovecharse las visuales en dirección al lago localizado en la fachada sur del proyecto.

La forma se implanta en 2 volúmenes unificados por un bloque conector que aportando imponencia da la bienvenida al usuario con una amplia doble altura en un majestuoso lobby, la cual da entrada al espejo de agua que conecta con el paisaje interior del proyecto e invita al usuario a visitar el área común, motivándolo a disfrutar de sus amenidades.

Los balcones curvos son los protagonistas, figuran el significado de su nombre sin ser muy obvios, aparecen en todas sus fachadas, bailando, brindando cobijo y permitiendo el dinamismo que necesita el lago para disfrutarse desde todos sus ángulos. Sus jardines dan vida y aportan frescura a los apartamentos, acercan al usuario a su entorno apoyando la interacción del exterior y el interior.

Los senderos que inician en el lobby, te invitan a vivir una experiencia en distintos niveles, un recorrido que te envuelve y te invita a vivir el espacio de manera espontánea, a descubrir y a sorprenderte en un oasis intencionalmente ubicado en el centro del paraíso.



CIRCLE
RESIDENCES

Las visualizaciones mostradas en el presente documento son representativas del proyecto.



Las visualizaciones mostradas en el presente documento son representativas del proyecto.

CIRCO

Amenidades



Cancha de Pádel



Lobby



Gimnasio



Coworking



Parque de Perros



Parque Infantil



BBQ Zone



Lounge



Gimnasio



Las visualizaciones mostradas en el presente documento son representativas del proyecto.



Lounge



Las visualizaciones mostradas en el presente documento son representativas del proyecto.

Gazebo



Las visualizaciones mostradas en el presente documento son representativas del proyecto.



Lobby



Las visualizaciones mostradas en el presente documento son representativas del proyecto.



Las visualizaciones mostradas en el presente documento son representativas del proyecto.







Las visualizaciones mostradas en el presente documento son representativas del proyecto.

CIRCLE
UNIVERSITY OF THE SAHARA

1 & 2



123

PROPIETARIOS

26

VISITANTES





Master Plan GENERAL

- 1. RAMPA HACIA SOTANO
- 2. ENTRADA VEHICULAR
- 3. PARQUEOS DE VISITANTES
- 4. RAMPA HACIA SOTANO
- 5. CANCHA DE PÁDEL
- 6. RECEPCIÓN
- 7. GIMNASIO
- 8. COWORKING
- 9. PISCINA ADULTOS
- 10. AREA DE NIÑOS
- 11. PISCINA ADULTOS
- 12. AREA BBQ
- 13. GAZEBO
- 14. PISCINA NIÑOS
- 15. PARQUE DE MASCOTAS
- 16. FIREPIT LOUNGE
- 17. LAKEVIEW DECK
- 18. DECK

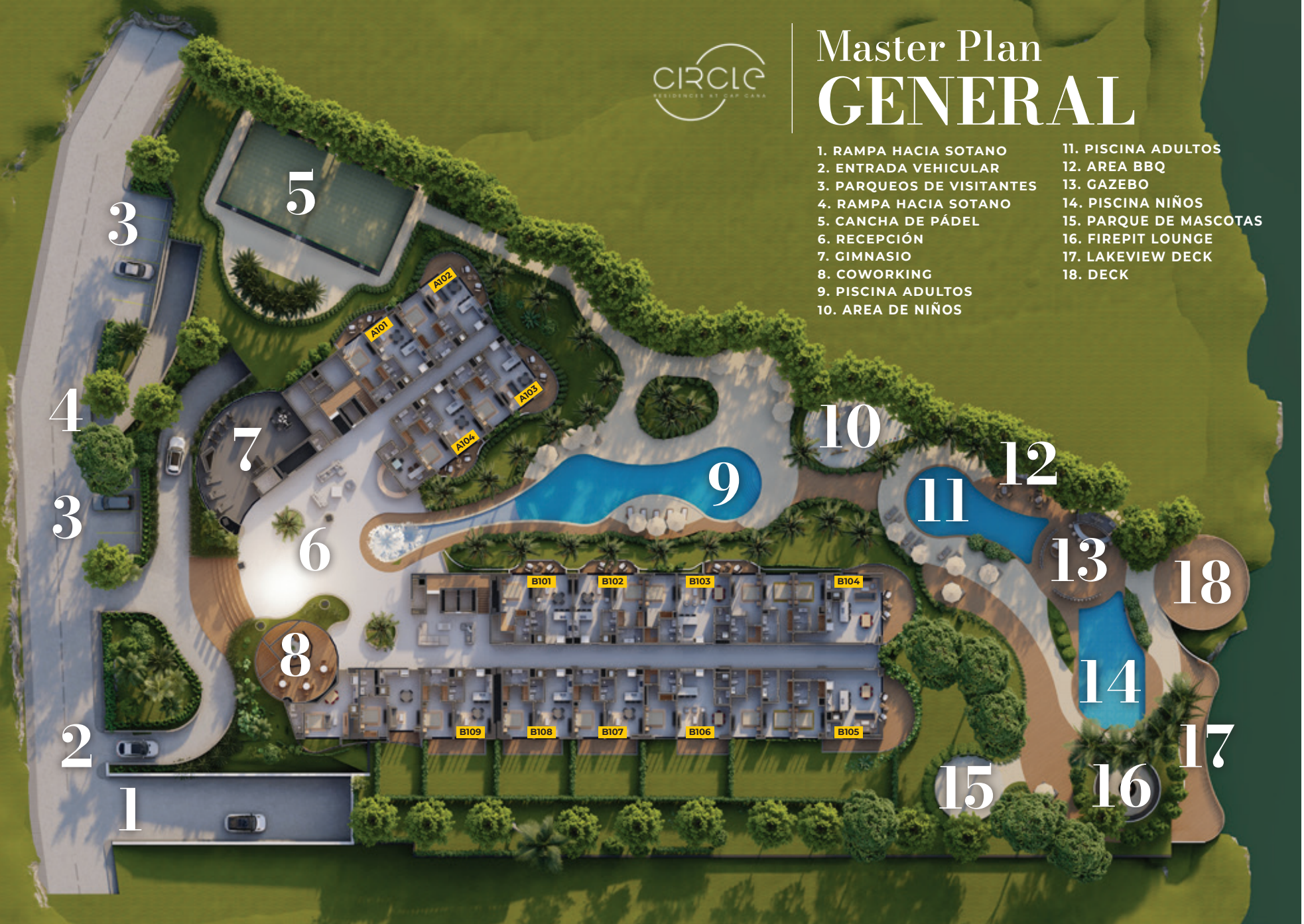



Master Plan 2DO NIVEL





Master Plan 3ER NIVEL





Master Plan 4TO NIVEL





Master Plan 5TO NIVEL





Master Plan 6TO NIVEL





Master Plan ROOFTOPS



7 Tipologías

Desde 73^{MT2}

Hasta 261^{MT2}

73^{MT2}

TIPO A

AREAS

Cocina
Comedor
Closet de Lavado
Closet de Blancos
2 Baños
1 Dormitorio
Walk in Closet
Balcón



121^{MT2}

TIPO B

AREAS

Cocina
Comedor
Sala
Area de Lavado
1 Habitación
Estar de TV
1.5 Baños
Walk in Closet
Closet de Blancos
Balcón
Locker

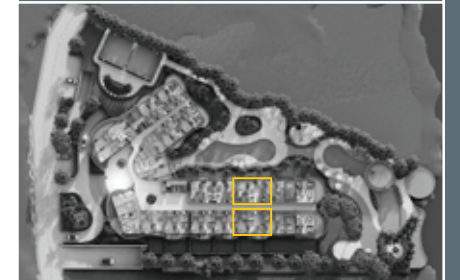

128^{MT2}

TIPO C

AREAS

- Cocina
- Comedor
- Sala
- Closet de Lavado
- 2.5 Baños
- 2 Dormitorios
- Balcón

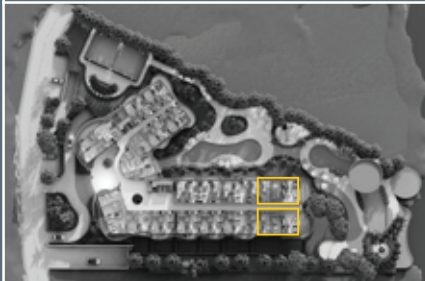

130^{MT2}

TIPO D

AREAS

- Cocina
- Comedor
- Sala
- Closet de Lavado
- 2.5 Baños
- 2 Dormitorios
- Balcón

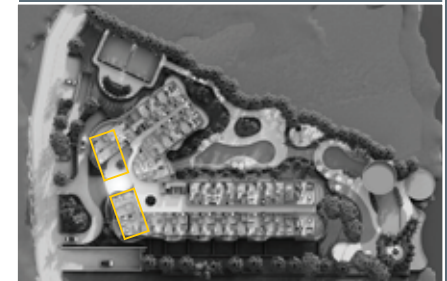

160^{MT2}

TIPO E

AREAS

Cocina
Comedor
Sala
Closet de Lavado
2.5 Baños
2 Dormitorios
Balcón

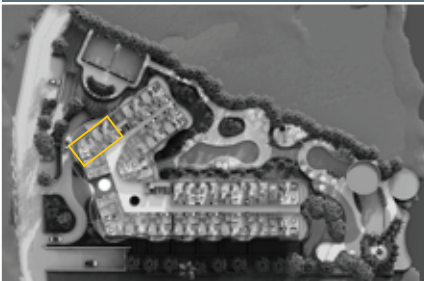

158^{MT2}

TIPO F

AREAS

Cocina
Comedor
Sala
Area de Lavado
2.5 Baños
2 Dormitorios
Walk in Closet
Closet de Blancos
Cuarto de Servicio
Balcón

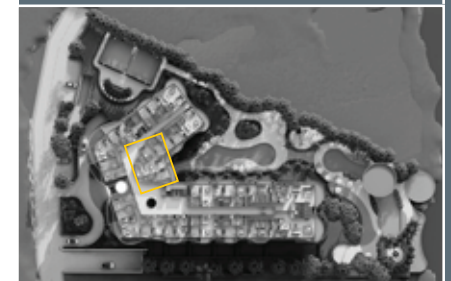



169^{MT2}

TIPO F

ROOFTOP

AREAS

- Cocina
- Comedor
- Sala
- Closet de Lavado
- Closet de Blancos
- 2 Baños
- 2 Dormitorio
- Walk in Closet
- Balcón
- Rooftop

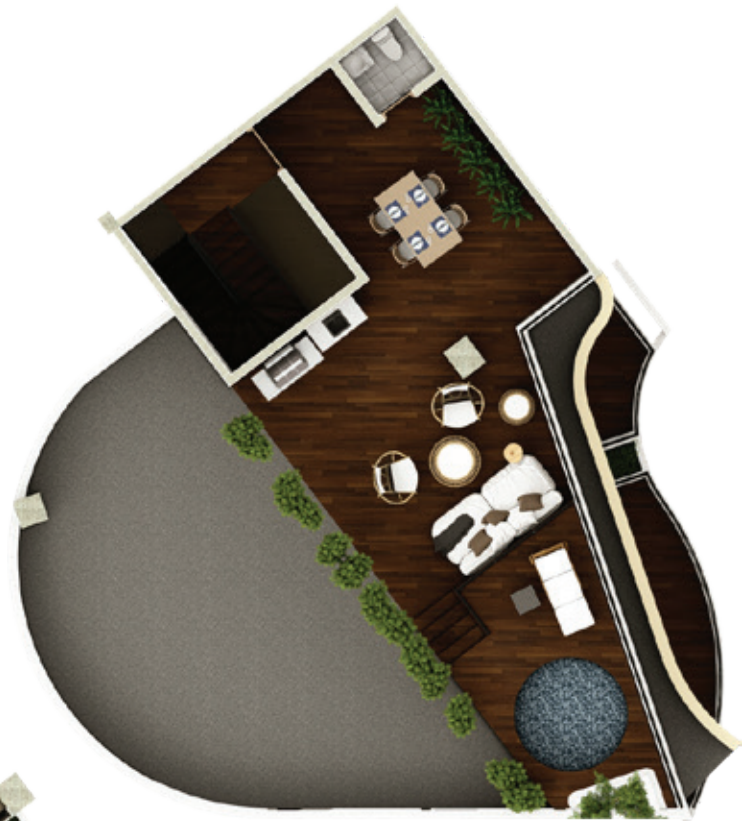
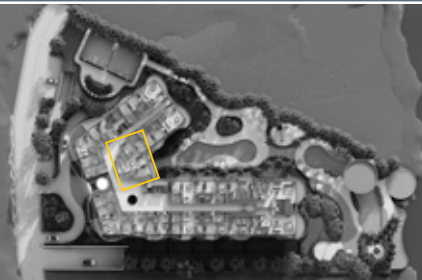

ROOFTOP

160^{MT2}

TIPO G
ROOFTOP
AREAS

- Cocina
- Comedor
- Sala
- Closet de Lavado
- 2.5 Baños
- 2 Dormitorios
- Walk in Closet
- Balcón
- Rooftop



ROOFTOP



149^{MT2}

TIPO G1

ROOFTOP

AREAS

- Cocina
- Comedor
- Sala
- Closet de Lavado
- 2.5 Baños
- 2 Dormitorios
- Walk in Closet
- Balcón
- Rooftop

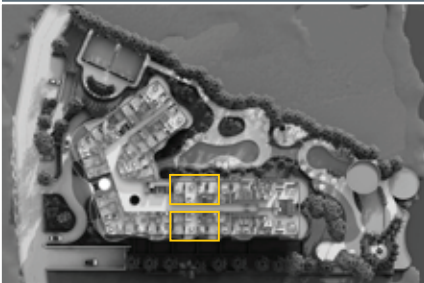

ROOFTOP





Las visualizaciones mostradas en el presente documento son representativas del proyecto.



Las visualizaciones mostradas en el presente documento son representativas del proyecto.







Las visualizaciones mostradas en el presente documento son representativas del proyecto.

CIRCLE
EXPERIENCES BY THE SEA



Las visualizaciones mostradas en el presente documento son representativas del proyecto.

CIVILMEK

Civil-mek es una empresa dedicada a proveer todo tipo de servicios de ingeniería y construcción. Ha sido creada como respuesta a las necesidades del mercado, con el fin de proponer soluciones técnicas y administrativas ágiles, controladas, rentables, manteniendo un firme propósito de garantía de cumplimiento de calidad.

Fundada con la motivación por varios años de experiencia en el negocio, en donde participó junto a una de las compañías de construcción de mayor nombre en la república dominicana, logrando una empresa conformada por un grupo de trabajo profesional con trayectoria propia desde 1995.

Congrega una selección de recursos humanos sobresalientes, obtenidas durante toda la operación y ejecución de los diversos proyectos.

VALOR AGREGADO

- Nuestra experiencia acumulada
- Nuestro compromiso con nuestra visión, misión y valores
- Nuestra eficiente plataforma
- Nuestro trato personalizado

**+200 PROYECTOS
COMPLETADOS**



AÑOS DE EXPERIENCIA

Civil  Mek
Design & Construction



Más información

Osman González +1 829.471.4536

Vanessa Osorio +1 829. 521.3881

ventas@civilmek.com | ogonzalez@civilmek.com

 @civilmek - @civilmekrealtygroup

WWW.CIVILMEK.COM